



FutureStage

セミオーダー方式で**商社・卸**の強みを活かす

FutureStage 商社・卸向け販売管理システムは、商社・卸のための基幹業務に必要な機能を標準化した販売管理テンプレートをご提供。汎用部品と豊富な業務個別部品を組み合わせるセミオーダー方式により、パッケージの効率性と個別開発の柔軟性を併せ持った商社・卸に適した販売管理システムです。

テンプレートを使用したセミオーダー方式

セミオーダー方式だから、企業の強みを活かした統合システム基盤を実現できます。

1. 商社、卸のための基幹業務に必要な機能を標準化!
2. 汎用部品と豊富な業務個別部品を組み合わせて実現!
3. 財務会計・管理会計システムとの統合システムを導入可能!

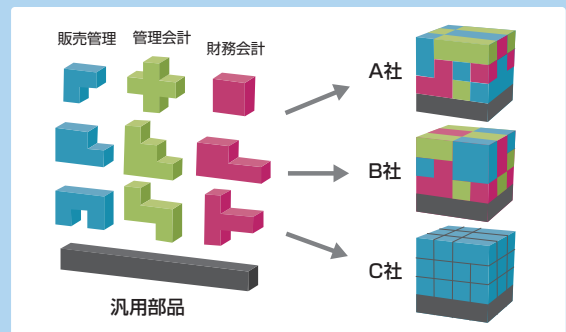

商社・卸向け販売管理システムの特長



業務の効率化

- ▶ 受注(見込み)情報の早期把握と適正発注による**短納期への対応**
- ▶ 受発注・売上仕入一括登録による業務効率の向上
- ▶ 見積業務のシステム化と受発注連動による営業業務効率の向上



経営情報の可視化

- ▶ 日々締め処理、帳票自動生成による、精度の高い経営情報把握の実現
- ▶ 各種データの可視化による業務利便性の向上
- ▶ 売上、利益情報の**精度向上とリアルタイム化**による経営情報把握の早期化



在庫の適正化

- ▶ 多様な**単位換算や規格・銘柄**による在庫管理による適正な在庫コントロール
- ▶ 在庫管理精度の向上(見える化)による**不良在庫の削減**

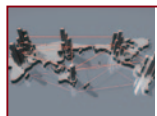

マルチカンパニー

- ▶ **グループ共通システム基盤**の確立によるシステム運用負荷の軽減
- ▶ **グループ会社統一会計システム**の構築による連結会計の効率化※

※FutureStage 財務会計・管理会計システムを合わせて導入した場合

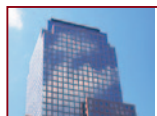

内部統制

- ▶ 承認ワークフロー等による**内部統制強化と業務効率化**
- ▶ **約定管理**の導入による引合内容の把握と**リスク管理**

▶ その他、企業のさまざまなビジネス課題にも対応可能



IFRS対応



与信管理



外貨取引



他システムとの連携

システム概要図

販売業務に欠かせないシステム機能を標準化

商社や卸業界の販売管理に必要な機能を標準化した豊富なテンプレートとして提供。財務会計・管理会計テンプレートとの連携はもちろん、EDIやCRM/SFAなどの他システムとの連携やビジネス課題の解決にも力を発揮します。

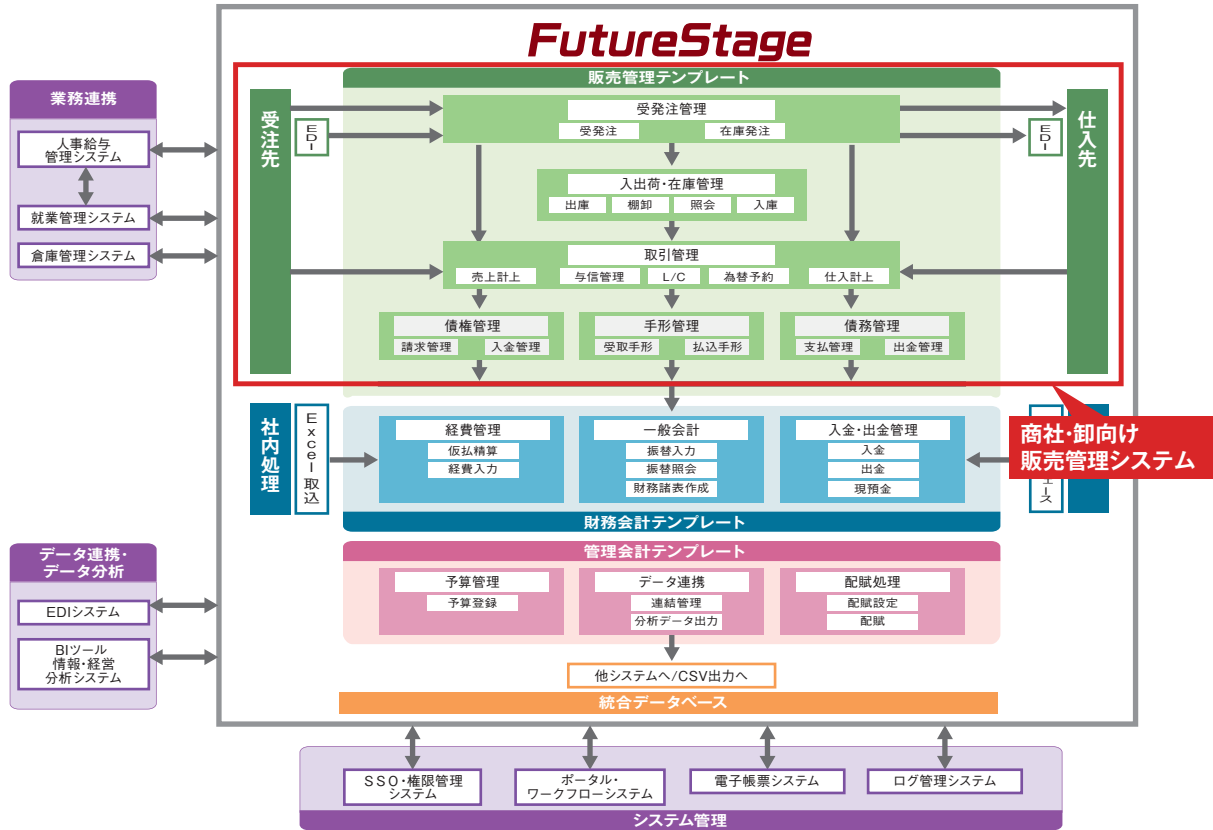

画面サンプル



Webベースで直感的な操作が可能なユーザーインターフェースを採用

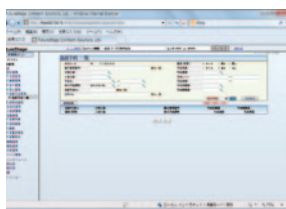

スマートフォンやタブレットPCなどにも対応 (一部機能について対応予定)

特有の業務が数多い専門商社向けにテンプレートを用意。

- 業務形態に即した専用エントリー画面で伝票処理の効率を向上
- 専門商社の見たい視点でデータを照会
- 様々な取引条件、入出荷条件に対応



本製品は日立グループの「環境情報表示制度」に基づき、社内アセスメント評価を行い、環境適合製品として登録した製品です。業務テンプレートをを用いた開発方式を提供し、お客様の業務にフィットするシステムの開発効率向上により、LCA評価した事例ではライフサイクル全体で導入前に比べて、環境負荷(CO2排出量)を49%低減。
 ※環境負荷低減量を「平成17年度情報通信技術(ICT)の環境効率評価ガイドライン」に基づいた手法「SI-LCA」で評価しています。この評価は特定の業務モデルによる評価結果であり、業務モデルが変われば評価結果も変わる場合があります。

※FutureStageは、株式会社日立製作所の登録商標です。※その他、本カタログ中の会社名、商品名は、各社の商標および登録商標です。※製品の色は印刷されたものですので、実際の製品の色調と異なる場合があります。※本文中および図中では、TMマーク、®マークは表記しておりません。※製品の仕様は、改良の為に予告なく変更する場合があります。※本製品を輸出される場合には、外国為替及び外国貿易法並びに米国の輸出管理関連法規などの規制をご確認の上、必要な手続きをお取りください。なお、ご不明な場合は、弊社担当営業にお問い合わせください。

製品に関する詳細・お問い合わせは下記へ

- 製品情報サイト
<http://www.hitachi-solutions.co.jp/futurestage/>
- メールでのお問い合わせ
webmaster@hitachi-solutions.com
- 電話でのお問い合わせ
0120-421-126 受付時間 10:00~17:30 (土・日・祝日を除く)

