MENLO SECURITY

HITACHI
Inspire the Next

生成AI利用時の情報漏洩対策

Menlo Security

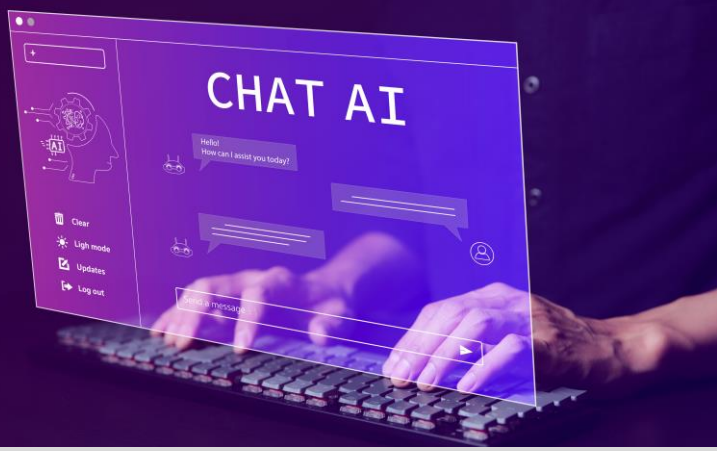

生成AI利用時のセキュリティ対策はできていますか？

生成AIの急速な利用拡大により機密情報が社外に漏洩するリスクが増しています

ユーザーの生成AI利用時の情報漏洩リスクと対策

機密情報をうっかり生成AIに入力し、漏洩してしまう	コピー＆ペースト制御やアップロード・書込禁止設定、DLP機能により生成AIへの入力を制御
利用状況を把握しておらずインシデントが発生しても原因がわからない	Webブラウジングの操作を記録し、利用状況を把握。インシデント発生時には原因の特定に活用

生成AIを利用した攻撃に対する対策

生成AIにより精巧に偽装したWebサイトやメールを用いて情報を窃取	Webサイトの無害化やフィッシングサイトをブロックすることで、情報の窃取を防止

Menlo Securityを情報漏洩防止に活用できます

株式会社 日立ソリューションズ

機能に応じたライセンスをご提供

※ライセンス体系の詳細はお問い合わせください。

Menlo Securityは生成AIを安全に利用するためのさまざまな機能を提供します。

コピー&ペースト制御

Webサイトに対しての**コピーや貼り付けを制限することで情報漏洩を防止**します。貼り付けする文字数を制限することも可能です。

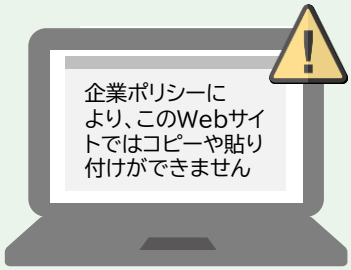

DLP

定義済み辞書やカスタム辞書により、**ポリシーに違反したアップロードをブロック**することが可能です。これにより**ユーザーが機密情報を生成AIに入力することを防ぎます。**

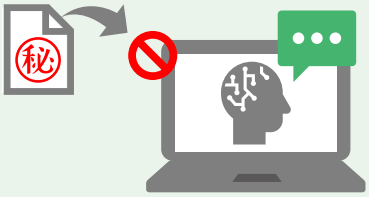

フォレンジック

Webブラウジングの操作を記録することで、**生成AIの利用状況を把握可能**。インシデント発生時には、原因の特定に役立ちます。

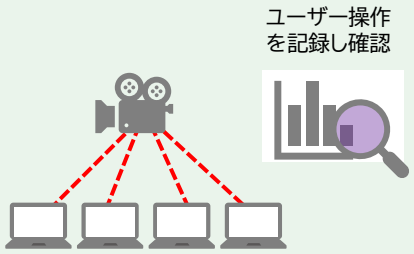

Web無害化

生成AIを安全に利用できるよう、**コンテンツに含まれる危険な要素を排除して無害化表示**することにより、**マルウェアの侵入を防ぎます。**

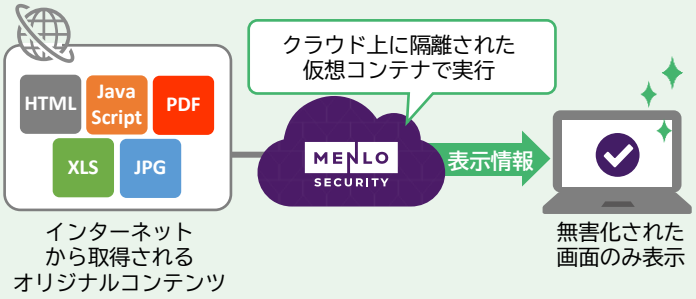

ゼロデイフィッシングサイトをリアルタイムにブロック

生成AIの悪用により急増するフィッシングサイトへの対策が可能です。AIなどによる分析により瞬時にフィッシングサイトを判別し、ブロック。
入力フォームからの漏洩を防ぎます。

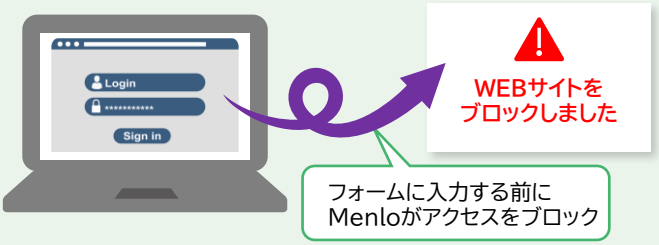

日立ソリューションズにお任せください

ネットワークやセキュリティ分野の豊富な実績と経験を生かし、お客さまの導入をサポートします。



DLP：Data Loss Prevention

※Menlo Securityは、Menlo Security, Inc.の米国およびその他の国における商標または登録商標です。※その他本カタログ中の会社名、商品名は各社の商標、または登録商標です。※本文中および図中では、TMマーク、®マークは表記しておりません。※製品の仕様は、改良のため、予告なく変更する場合があります。※本製品を輸出される場合には、外国為替及び外国貿易法ならびに米国の輸出管理関連法規などの規制をご確認のうえ、必要な手続きをお取りください。なお、ご不明な場合は、当社担当営業にお問い合わせください。※本カタログ中の情報は、カタログ作成時点のものです。

株式会社 日立ソリューションズ
www.hitachi-solutions.co.jp

本リーフレット掲載商品・サービスの詳細情報
https://www.hitachi-solutions.co.jp/menlosecurity/